

제41회 코오롱 구간마라톤 대회

2025. 3. 29 ± 09:30
경주 시내 일원(코오롱호텔)

런크루 부문 운영계획

0. 목차

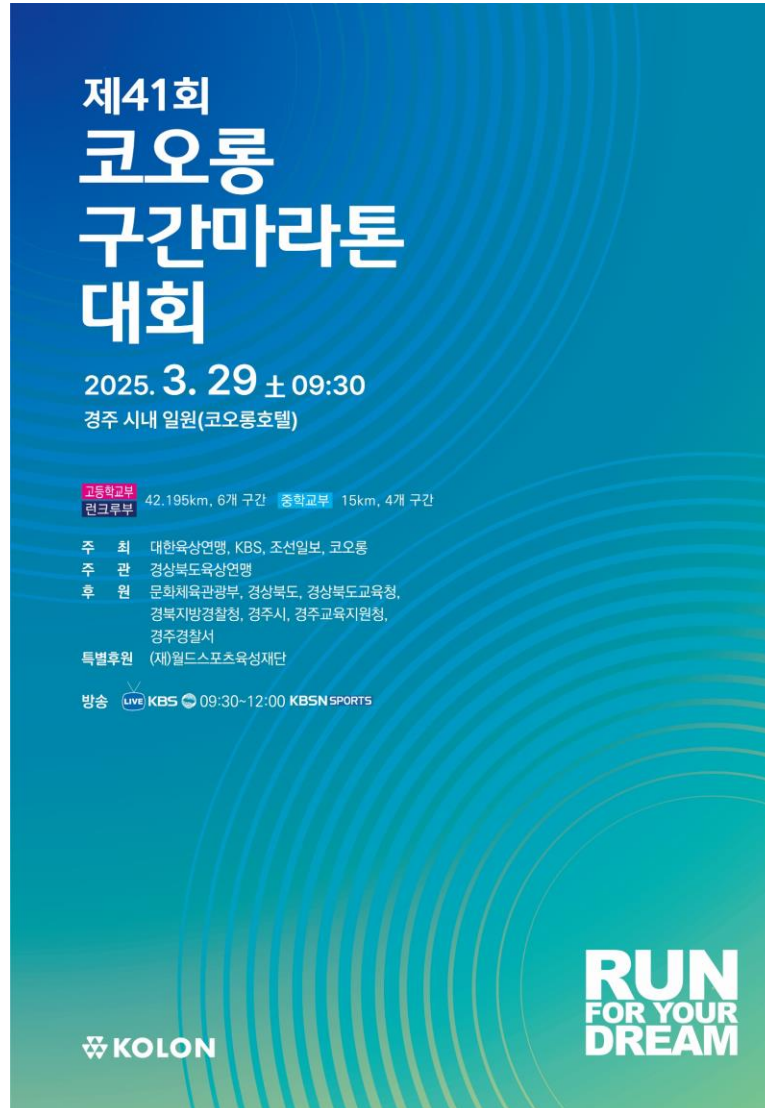



**제41회
코오롱
구간마라톤
대회**

2025. 3. 29 ± 09:30
경주 시내 일원(코오롱호텔)

고등학교부 42.195km, 6개 구간 중학교부 15km, 4개 구간
원근로부

주 최 대한육상연맹, KBS, 조선일보, 코오롱
주 관 경상북도육상연맹
후 원 문화체육관광부, 경상북도, 경상북도교육청,
 경북지방경찰청, 경주시, 경주교육지원청,
 경주경찰서
특별후원 (재)월드스포츠육성재단

방송  09:30~12:00  SPORTS

 **RUN
FOR YOUR
DREAM**

- 대회 개요 / 코스도 / 시간계획
- 호텔 및 출발지 동선 안내
- 공식행사 안내 / 대회 규정 안내
- 출전팀 명단
- 호텔 오시는 길 안내

1. 대회개요

대 회 명	제41회 코오롱 구간마라톤대회
일 시	3월 28일 (금) 17:30 - 개회식 3월 29일 (토) 09:35 - 본 대회 / 14:30 - 시상식
대 회 코 스	고교부 - 총 6개 구간 (총 거리 42.195km) / 09:30 출발(남녀) 중학교부 - 총 4개 구간(총 거리 15km) / 09:35 출발(남녀) 런크루부 - 총 6개 구간 (총 거리 42.195km) / 09:40 출발
대 회 장 소	개회식 및 시상식 - 코오롱 호텔 본 대회 - 경주시내 일원 (출발 장소 : 코오롱 호텔 삼거리)
참 가 팀	고등학교부 22개 팀(남 14팀/여 8팀) / 중학교부 24개 팀(남 15팀/여 9팀) / 런크루 40팀(남4,여2 혼성)
주 최	대한육상연맹 / KBS / 조선일보 / 코오롱
총 상 금	고등학교: 4천4백만원 / 중학교: 2천5백만원 / 런크루부: 6백만원
T V 중 계	KBS 1TV (공중파) 생방송 / KBS N 녹화방송

2. 대회 코스도 안내



코오롱호텔 삼거리 출발 ⇒
 신라역사과학관 ⇒ 보문관광단지 ⇒
 분황사 ⇒ 경주역 ⇒ 무열왕릉 반환 ⇒
 신라오릉 ⇒ 침성대 ⇒ 동궁과 월지 ⇒
 선덕여왕릉 ⇒ 통일전 ⇒ 통일전 삼거리 ⇒
 구정리 방형분 ⇒ 끝인

- Start
코오롱 호텔 삼거리
- 제1중계지점
보문단지 힐튼호텔 (구간 거리 7.7km)
- 제2중계지점
분황사 (구간 거리 7.3km)
- 제3중계지점
무열왕릉 (구간거리 6.7km)
- 제4중계지점
동궁과 월지 (구간 거리 7.4km)
- 제5중계지점
통일전 (구간거리 4.9km)
- Finish
코오롱호텔 앞 삼거리 (구간 거리 8.195km)

3. 런크루 부문 시간계획(전일 / 당일)

구분	프로그램	시 간	장 소	개요 및 참석대상
대회 전일 3월 28일(금)	코스답사	15:00 ~ 16:30	코오롱 호텔 정문	•육상연맹 심판진 2대, 런크루 1대 (참석자 있을 경우 운영)
	런크루 행사 안내	17:00 ~ 20:00	코오롱 호텔 대회운영본부/3F	•대회 운영 관련 안내 및 선수명단 재확인(방문 시 안내) * 사전 연락 없을 시 최종 명단으로 진행
	개회식	17:30 ~ 18:10	코오롱 호텔 2층 오운홀	•참가 선수단 전원 (런크루의 경우 자율참석) •초청 VIP, 기타 내외빈
구분	프로그램	시 간	장 소	개요 및 참석대상
대회 당일 3월 29일(토)	런크루 물품보관 및 조식	~ 07:30	코오롱 호텔 남산A홀/1F	•물품보관 - 남산A홀(호텔 1F) / 조식 및 중식은 오운홀B(호텔 2F) •조식/중식 식권 지급 및 물품보관 업무, 행사진행 전달
	참가자 집결	07:30 ~ 09:00	코오롱호텔 가든골프장주차장 내	•7시 30분까지는 출발 전 집결장소에 전 참가자 집결 완료 / 1~6구간 주자 버스 탑승 후 이동 •집결 완료 후 각 팀 1주자 출발지 이동 후 어깨띠 확인
	고등학교 부문 출발	09:30	호텔 앞 삼거리 출발선	•고등학교 출발 •시총 : 고교부문 (코오롱/대한육연/경주시)
	중학교 부문 출발	09:35	호텔 앞 삼거리 출발선	•중학교 출발 •시총 : 중학교 부문 (코오롱/대한육연/경주VIP)
	런크루 부문 출발	09:40	호텔 앞 삼거리 출발선	•런크루 출발 •시총 : 런크루 부문 (코오롱/대한육연/경주VIP)
	골인선수 예정 시간	10:20 ~ 10:50(중) 11:30 ~ 12:00(고) 11:30 ~ 12:00(런크루)	호텔 앞 삼거리 FINISH LINE	•골인 후 호텔 이동 또는 중식
	런크루 기록 확인	13:30 ~ 14:00	코오롱 호텔 남산A홀/1F	•골인 후 기록 및 순위 확인, 완주 메달 지급 / 시상팀은 14:00까지 2층 오운홀 이동
	시상식 (폐회식)	14:30 ~ 15:10	코오롱 호텔 2층 오운홀	•시상식을 겸한 대회 폐회식 •참가 선수단 전원 <런크루 시상 1-3위 팀 외 자유참석>

4. 코오롱 호텔 내 위치 안내



대회 전일 (3월28일 금요일)

- 코스답사(15:00~16:30) : 로비 앞 (자율 참석)
- 행사 안내(17:00~20:00): 대회운영본부(3층)
- 개회식(17:30~18:10) : 오운홀(2층, 자율 참석)

대회 당일 (3월29일 토요일)

- 물품보관 및 식권 배부(6:00~7:30) : 남산A홀(1층)
- 참가자 집결(~07:30) : 집결 후 출발지&버스 이동
- 구간마라톤대회(09:40 출발)
- 기록/순위 확인 및 완주메달 지급(13:30~14:00)
: 남산A홀(1층)
- 시상식(14:30~15:10)
: 오운홀(2층, 1-3위 런크루 필수 참석)

* 런크루부문 식사는 선수단 식당(오운홀 B~D) 이용
조식시간(6:30~7:30) / 중식시간(12:00~14:00)

5. 런크루부문 이동 동선 안내



1. 선수집합 및 참가선수 점검

**(3월 29일(토) / 가든골프장 주차장 내
런크루 집결 공간 / 07:30 전 집결)**

- 본인의 구간에 맞게 정렬해 주세요, 해당구간 표식 뒤 정렬하면 됩니다.
- 참가선수 점검이 끝나면 스태프 인솔하여 이동하게 됩니다.
- 각 주자 해당 버스로 이동 ; 1주자는 버스에 짐 보관 후 출발지에서 출발하며 나머지 구간은 해당위치로 이동합니다
- 중계지점 주자 본인의 짐은 배정된 차량에 보관하시면 됩니다. (배정된 차량은 출발 전 다음 구간으로 이동 대기합니다)

2. 1구간 출전 선수는 출발대기 장소에 집결 (3월 29일(토) / 야치 뒤 출발대기장소 / 09:20)

- 각 팀의 1구간 주자는 보온에 신경 쓰시며 몸풀기를 완료 후 출발선에서 운영팀의 지시에 따라주세요.

* 집결시간과 출발시간 사이에 간격이 있어 참가자 본인의 보온에 각별히 신경 써 주시기 바랍니다.

6. 출발/골인지지 LAYOUT

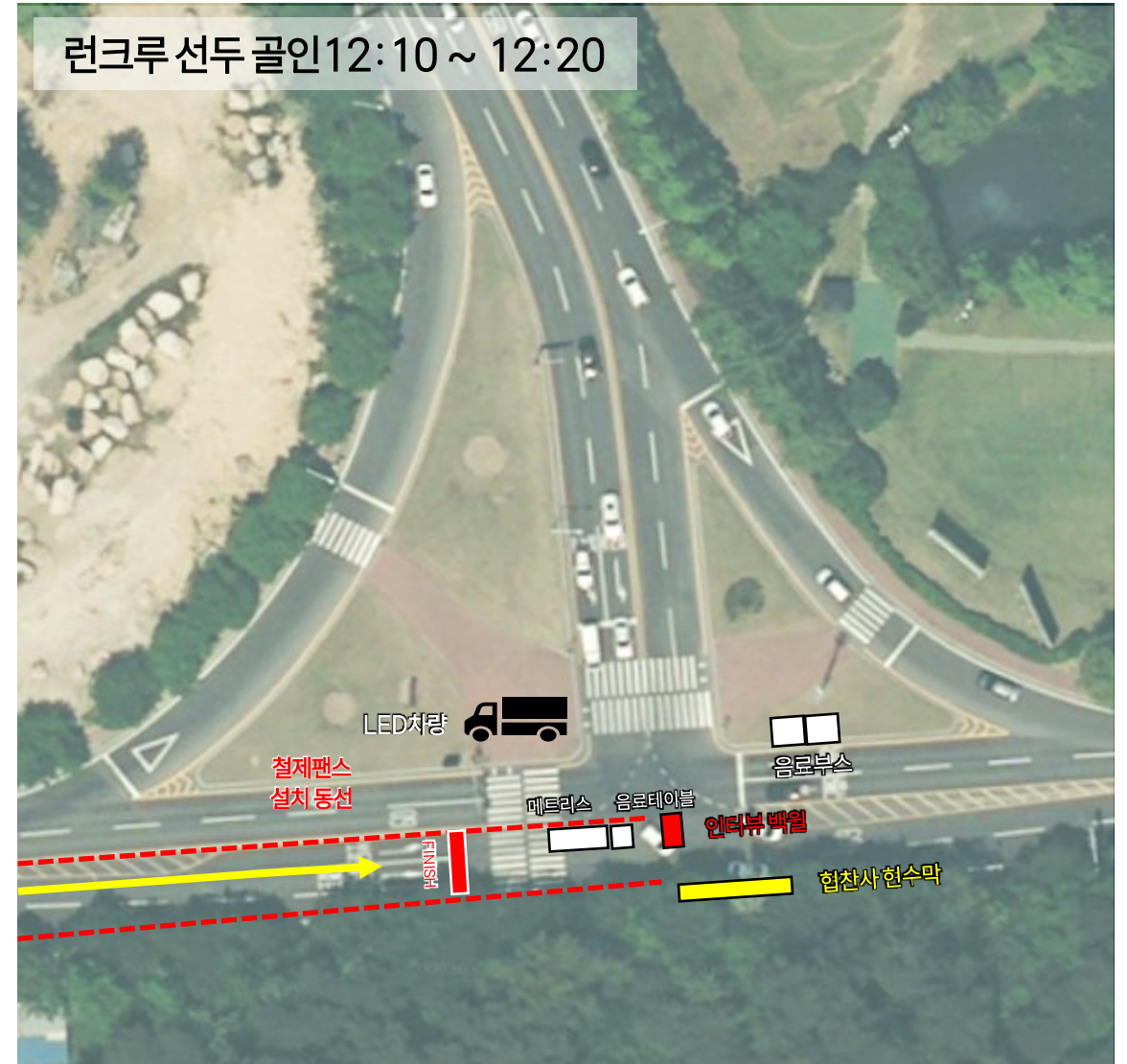
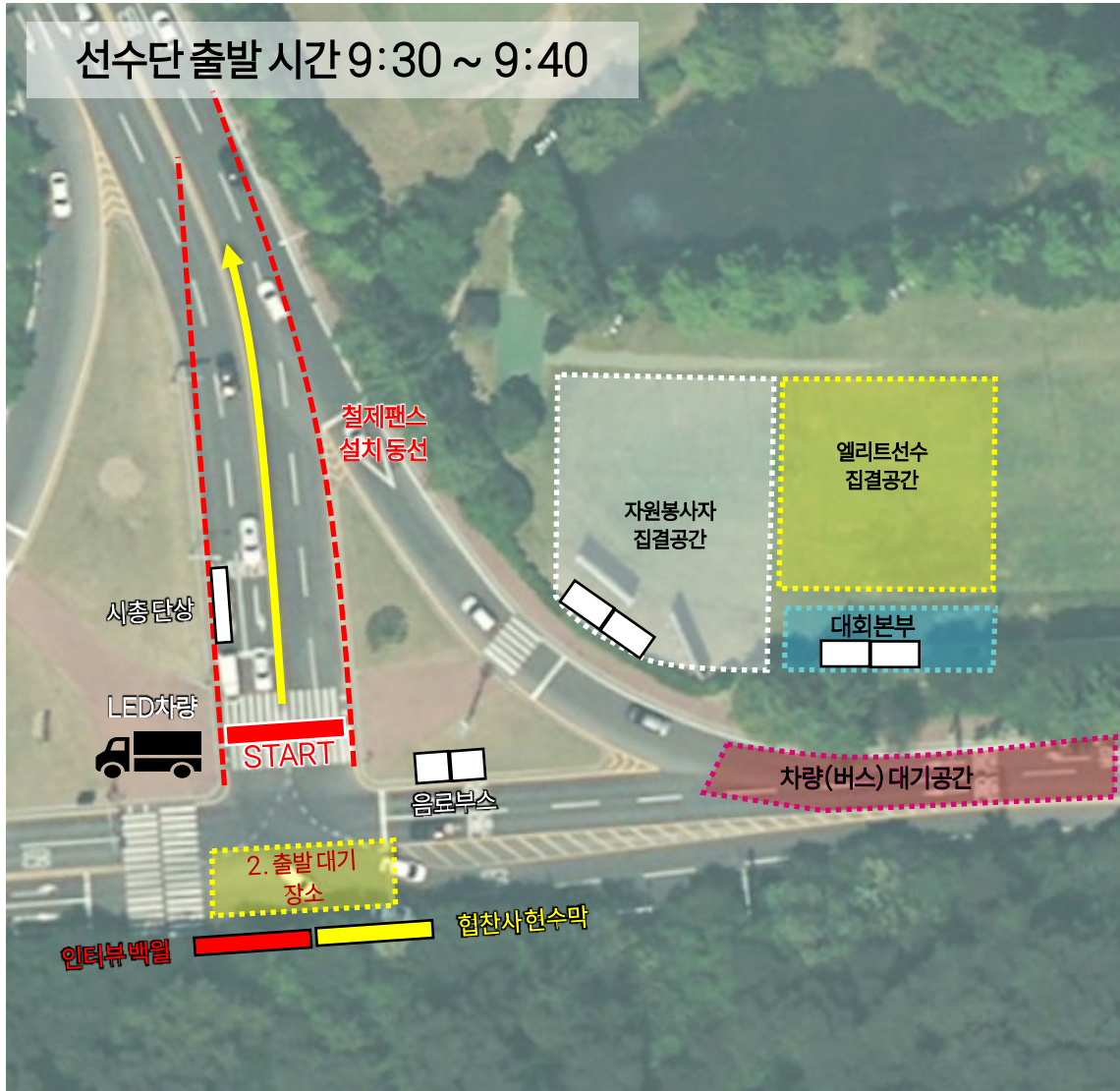

7. 경기운영세칙

선수대기 (각 중계지점 / 07:30 ~ 해당구간 출발 전)

- 탑승한 차량에서 하차 후 스텝 통제에 따르시면 됩니다.
- 이전 주자와의 어깨띠 교환으로 이어달리기가 진행됩니다.
- **이전주자의 기권 또는 교통통제시간 등의 준수(컷오프)로 어깨띠 교환 없이 “구간 동시출발” 할 수 있습니다.**
- 완주 후 버스에 탑승하시면 됩니다. (본인이 최초 탑승한 버스가 이동 대기합니다) / 다음주자 짐 체크

구분	표기	최초대기	최종대기	탑승대상
링크루부 버스운영	링크루부 1주자	출발지	1중계지점	1주자
	링크루부 2주자(1중계지점)	1중계지점	2중계지점	2주자/스태프
	링크루부 3주자(2중계지점)	2중계지점	3중계지점	3주자/스태프
	링크루부 4주자(3중계지점)	3중계지점	4중계지점	4주자/스태프
	링크루부 5주자(4중계지점)	4중계지점	5중계지점	5주자/스태프
	링크루부 6주자(5중계지점)	5중계지점	골인지	6주자/스태프

(5) 링크루부 출발 (출발지점 / 09:20 대기 / 09:40 1주자 출발 예정)

- 공식 출발은 고등학교부 09:30, 중학교부 09:35, 링크루부 09:40 입니다.

(6) 링크루부 골인 (골인지점 / 12:00 ~ 13:00)

(7) 시상식 (오운홀 / 14:30 ~ 15:20)

- 1위~3위 팀 구성원 전원은 시상식에 참여해야 합니다.
- 시상식장내 크루별 별도의 좌석을 마련합니다. 1~3위 팀 대표는 시상식 후 운영본부(3층)에서 시상품을 수령하시면 됩니다.

- 주자들은 6개 구간(고등학교부 동일 코스)을 각 구간으로 나누어 릴레이로 주행한다.
- 개인 구간별 시간의 합계로 팀별 순위를 결정한다.
- 선수배치 : 각 구간별 선수 배치는 스타트 60분 전에 해당 구간에 배치한다.
(2~6구간 참가자는 출발 2시간 전 별도의 버스를 통해 이동)

- 제 1 주자는 일제히 스타트한다.
- 제 2 주자부터는 선착순으로 중계한다.
- 제 2 구간부터는 “구간 동시 출발” 을 통해 이전 구간 선수의 배턴터치 없이 해당 구간 주자들끼리 동시 출발할 수 있다.

※ 구간 동시출발

이전 구간 선수의 구간별 기준 기록 초과, 이전 구간 선수 기권, 교통 통제시간 해제에 따라 중/후미 등의 순위에 위치한 팀은 릴레이 배턴 터치(어깨띠 교환)없이 해당 구간 선수들이 그 구간을 동시에 함께 출발하는 것(기록은 각 구간 별 합산 진행)

◎ 패널티 : 1) 구간 기권 (해당구간 최후미주자기록 + 10분)

2) 교통통제이후 버스탑승(해당 구간 최후미주자기록 + 5분)

7. 경기운영세칙

반주

반주는 어떠한 경우라도 금지하며, 발각되었을 경우 실격 처리한다. (차량, 오토바이, 자전거 등)

부정행위

1. 참가신청 선수 중 부정 선수가 발견되면 해당 팀의 참가를 취소한다.
2. 대회 종료 이후라도 부정행위 혹은 부정 선수 기용 사실이 발견되면 해당 팀의 성적이 취소되며 시상 및 상품권을 몰수한다.

기타

1. 참가팀 대표는 대표자 회의 시 대회 유니폼 및 기념품 등을 택배 수령해야 한다.
※ 택배수령 불가 시 대회 전일 대회본부 수령 : 코오롱 호텔 (경북 경주시 불국로 289-17)
2. 참가한 선수는 가슴과 등에 번호표를 반드시 부착하여야 한다.(경기복 필수 착용)
3. 각 구간의 주자간 중계용 배턴은 어깨띠로 하며, 레이스 중에는 어깨에 매고 주행하여야 하며, 구간 전달(baton pass) 시 던지거나 할 수 없고 손에서 손으로 전달한다.
4. 런크루 부문은 기록칩의 기록을 합산하여 순위를 결정한다.
5. 대회 출발지 / 도착지 / 중계지점 / 구간 내에서 음주나 흡연은 금하며 적발 시 실격으로 간주한다.
6. 대한육상연맹의 경기 진행에 순응하고, 의도적인 경기 방해 시 실격으로 간주한다.
7. 예비선수 등록된 팀에 한하여 선수명단 수정이 있을 시 동호회 팀 별 대표자가 대회 전일까지 대회본부에 제출하며, 제출 후에는 변경이 불가 하다.
8. 그 외 대회 진행 규칙은 대한육상연맹의 경기 규칙에 의거 하여 진행한다.
9. 수상 팀은 반드시 시상식을 참가해야 한다.(1위~3위)

중계지점 출발방법

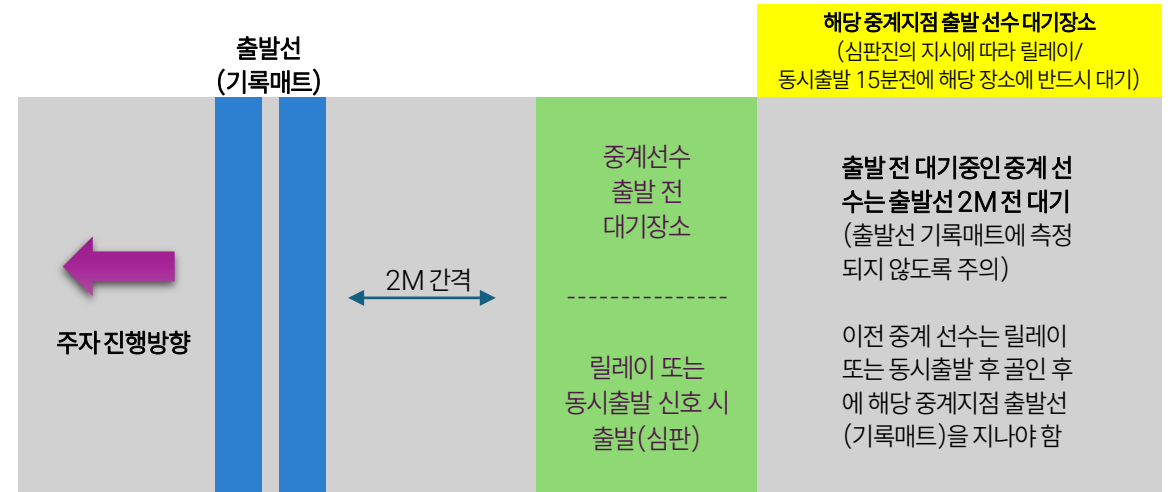

- 동시출발 : 정상적인 릴레이를 완료한 후 교통통제 시간을 고려하여 이후 모든 참가자는 동시 출발을 의미 (교통통제 등을 고려 운영판단에 의한 조치 ; 대부분 구간에서 이루어질 예정 ; 어깨띠 없는 경우 손바닥 터치 인정)
- 패널티 : 1) 기권(해당구간 최후미 주자기록 + 10분) / 2) 교통통제이후 버스탑승(해당구간 최후미 주자기록 + 5분)
- 기록 계산방법 : 모든 주자의 기록 합계(패널티 시간 포함) / 골인 후 단체 순위는 바뀔 수 있음

8. 코스 내 중계지점

구분	항목	거리	누적거리	내용	
런크루부	출발	0		코오롱호텔 삼거리(후문쪽)	
	1구간	나머지1Km		6.7	보문파출소 앞
		1중계지점	7.7	7.7	한국통신 경주수련관 입구
	2구간	나머지1Km		14	숲머리마을 필동민속촌식당 앞(U턴해서 첫번째 도로 이정표)
		2중계지점	7.3	15	분향사
	3구간	나머지1Km		20.7	서천교 다리지나 비닐하우스 중간(소도로 진입로)
		3중계지점	6.7	21.7	무열왕능(주차장)
	4구간	나머지1Km		28.1	천마총 신라쇼핑 앞
		4중계지점	7.4	29.1	동궁과 월지
	5구간	나머지1Km		33	화랑교육원 앞(건널목)
		5중계지점	4.9	34	통일전
	6구간	나머지1Km		41.195	부림암소 숯불갈비 앞
		골인	8.195	42.195	코오롱호텔 삼거리(정문 진입로)

※ 코사이탈 등 불이익이 없도록 구간별 코스는 해당 주자가 반드시 숙지해야 합니다.

[지난대회 동영상 링크] <https://youtu.be/I80teN98K5U>



8. 코스 내 중계지점

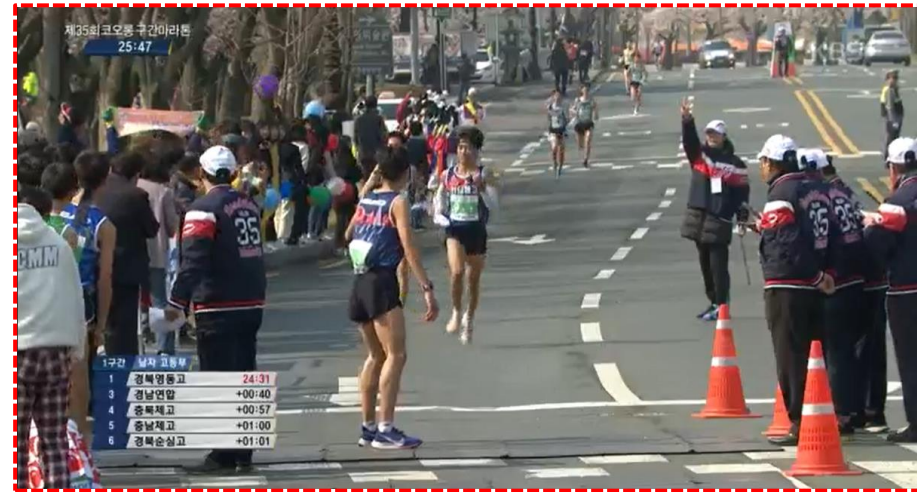

8. 코스 내 중계지점

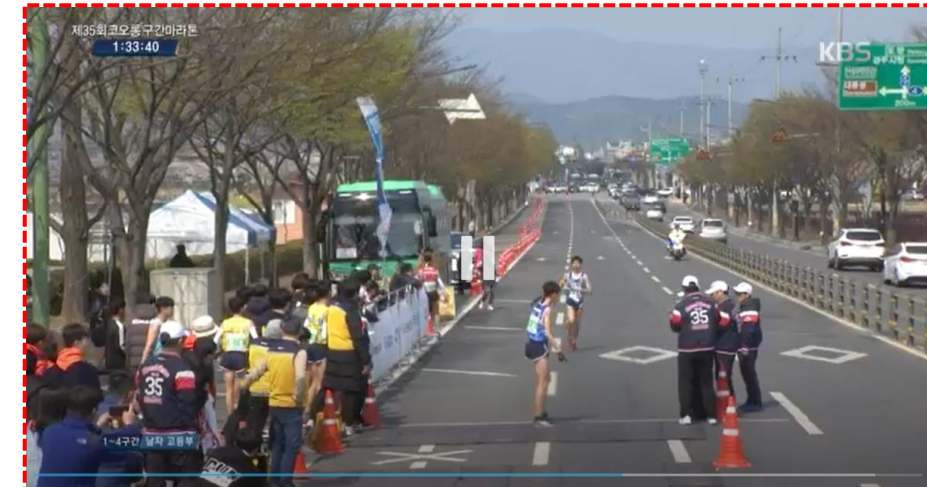
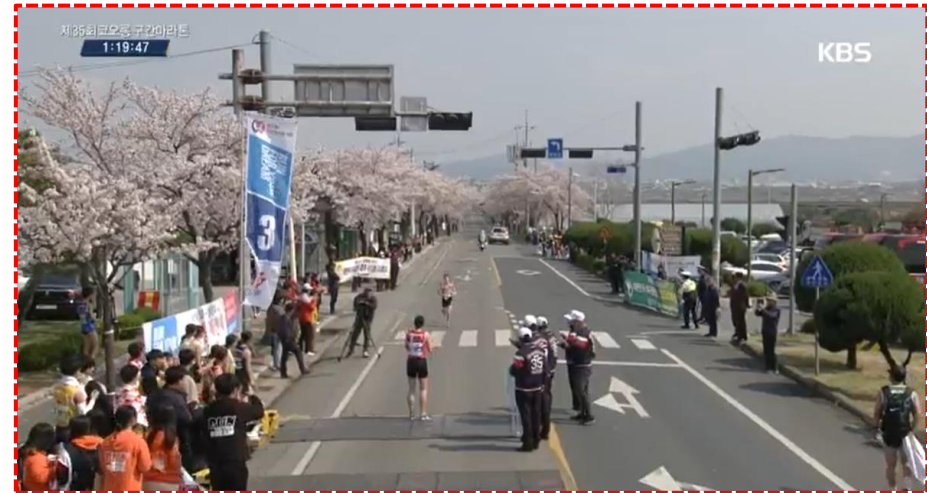

8. 코스 내 중계지점

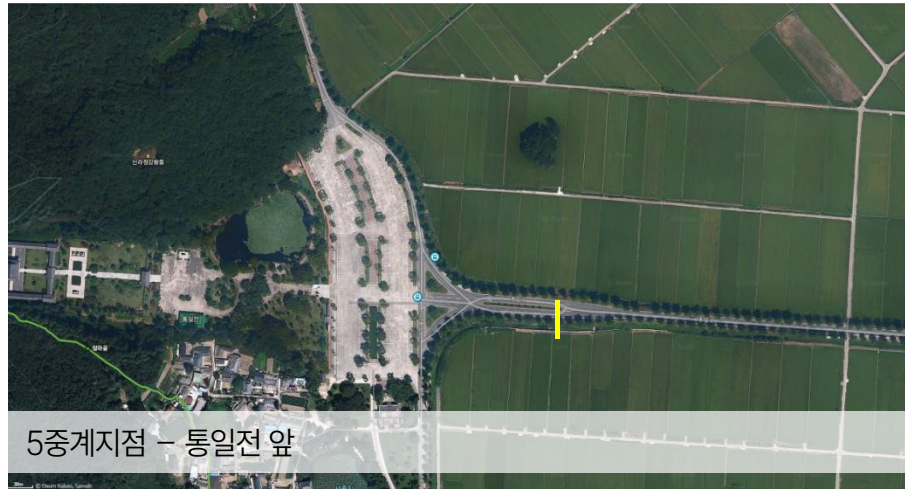

9. 교통통제/해제 예정 시간표

구분	거리	남자 선두	여자 선두	여자 후미	통제	해제
Start	Start	9:35:00	9:35:00	9:35:00	9:05:00	13:05:00
-	1km	9:38:04	9:38:28	9:39:34	9:33:04	10:46:00
	2km	9:41:08	9:41:56	9:44:08	9:36:08	
	3km	9:44:12	9:45:24	9:48:42	9:39:12	
	4km	9:47:16	9:48:52	9:53:16	9:42:16	
	5km	9:50:20	9:52:20	9:57:50	9:45:20	
	6km	9:53:24	9:55:48	10:02:24	9:48:24	
	7km	9:56:28	9:59:16	10:06:58	9:51:28	
1중계지점	7.7km	9:58:37	10:01:42	10:10:10	9:53:37	
-	8km	9:59:32	10:02:44	10:11:32	9:54:32	10:21:32
	9km	10:02:36	10:06:12	10:16:06	9:57:36	10:26:06
	10km	10:05:40	10:09:40	10:20:40	10:00:40	10:30:40
	11km	10:08:44	10:13:08	10:25:14	10:03:44	10:35:14
	12km	10:11:48	10:16:36	10:29:48	10:06:48	10:39:48
	13km	10:14:52	10:20:04	10:34:22	10:09:52	10:44:22
	14km	10:17:56	10:23:32	10:38:56	10:12:56	10:48:56
2중계지점	15km	10:21:00	10:27:00	10:43:30	10:16:00	10:53:30
-	16km	10:24:04	10:30:28	10:48:04	10:19:04	10:58:04
	17km	10:27:08	10:33:56	10:52:38	10:22:08	11:02:38
	18km	10:30:12	10:37:24	10:57:12	10:25:12	11:07:12
	19km	10:33:16	10:40:52	11:01:46	10:28:16	11:11:46
	20km	10:36:20	10:44:20	11:06:20	10:31:20	11:16:20
	21km	10:39:24	10:47:48	11:10:54	10:34:24	11:20:54

구분	거리	남자 선두	여자 선두	여자 후미	통제	해제
3중계지점	21.7km	10:41:33	10:50:14	11:14:06	10:36:33	11:24:06
-	22km	10:42:28	10:51:16	11:15:28	10:37:28	11:25:28
	23km	10:45:32	10:54:44	11:20:02	10:40:32	11:30:02
	24km	10:48:36	10:58:12	11:24:36	10:43:36	11:34:36
	25km	10:51:40	11:01:40	11:29:10	10:46:40	11:39:10
	26km	10:54:44	11:05:08	11:33:44	10:49:44	11:43:44
	27km	10:57:48	11:08:36	11:38:18	10:52:48	11:48:18
	28km	11:00:52	11:12:04	11:42:52	10:55:52	11:52:52
	29km	11:03:56	11:15:32	11:47:26	10:58:56	11:57:26
4중계지점	29.1km	11:04:14	11:15:53	11:47:53	10:59:14	11:57:53
-	30km	11:07:00	11:19:00	11:52:00	11:02:00	12:02:00
	31km	11:10:04	11:22:28	11:56:34	11:05:04	11:56:34
	32km	11:13:08	11:25:56	12:01:08	11:08:08	12:11:08
	33km	11:16:12	11:29:24	12:05:42	11:11:12	12:15:42
5중계지점	34km	11:19:16	11:32:52	12:10:16	11:14:16	12:20:16
-	35km	11:22:20	11:36:20	12:14:50	11:17:20	12:24:50
	36km	11:25:24	11:39:48	12:19:24	11:20:24	12:29:24
	37km	11:28:28	11:43:16	12:23:58	11:23:28	12:33:58
	38km	11:31:32	11:46:44	12:28:32	11:26:32	12:38:32
	39km	11:34:36	11:50:12	12:33:06	11:29:36	12:43:06
	40km	11:37:40	11:53:40	12:37:40	11:32:40	12:47:40
	41km	11:40:44	11:57:08	12:42:14	11:35:44	12:52:14
	42km	11:43:48	12:00:36	12:46:48	11:38:48	12:56:48
Finish	42.195km	11:44:24	12:01:17	12:47:41	11:39:24	13:05:00

9. 교통통제/해제 예정 시간표(구간 별)

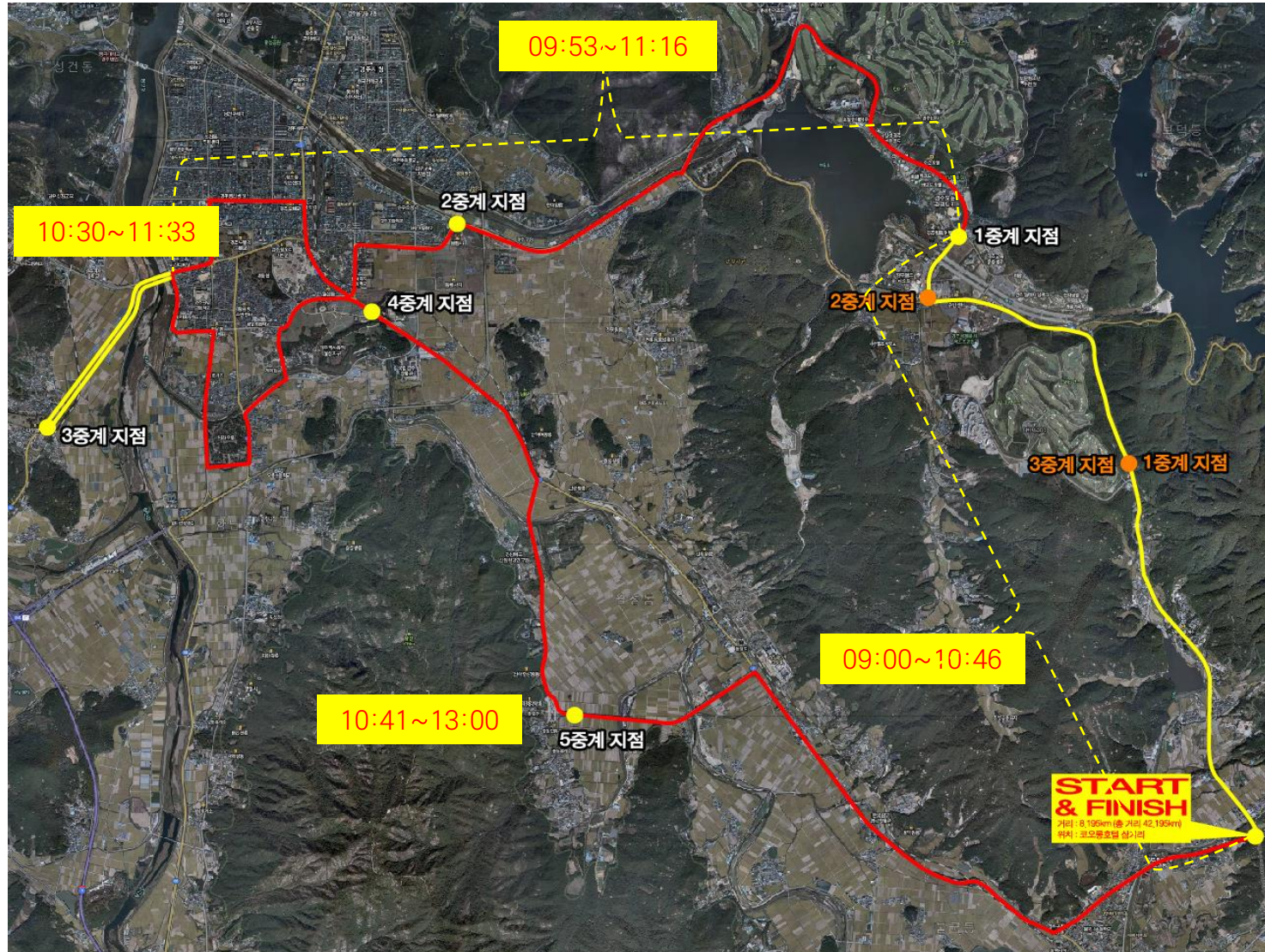

- 노란색 실선 : 양방향 전면 통제 구간
- 빨간색 실선 : 진행방향 통제 구간

- 출발~1중계 지점(고등학교부)
 - 구간 거리 : 약 7.7km
 - 중학교 구간 : 양방향 전면 통제 필요
 - 통제 시간 : 09:00~10:46
- 1중계 지점~터미널 사거리
 - 구간 거리 : 12.1km 구간 (약 7.7km~19.8km)
 - 진행 방향 통제 구간 (부분 통제 실시)
 - 선두 통과 5분전 통제
 - 최종 후미 주자 통과 후, 해제
 - 통제 시간 : 09:53~11:16
- 터미널 사거리~무열왕릉~터미널 사거리
 - 구간 거리 : 3.9km (약 19.8km~23.7km)
 - 양방향 통제 구간 (전면 통제)
 - 통제 시간 : 10:30~11:33
- 터미널 사거리~Finish
 - 구간 거리 : 18.5km (약 23.7km~42.195km)
 - 진행 방향 통제 구간 (부분 통제 실시)
 - 통제 시간 : 10:41~13:00

10. 런크루 부문 출전팀 명단

NO	단체명	단체정보	1구간-여자	2구간-남자	3구간-남자	4구간-여자	5구간-남자	6구간-남자	예비-남자	예비-여자
		단체장	이름	이름	이름	이름	이름	이름	이름	이름
1	VGVR_Hanam	김성철	최진원	김정호	김성철	김소은	김헌관	주경남		
2	오픈케어	문보연	문보연	김민혁	장재익	고은미	주상하	양정모		
3	ARC(엔젤러닝크루)	최민호	임은혜	김세현	박병탁	오선정	최민호	홍수만		
4	262wave	원형석	최미경	김진명	송정호	김규리	안은태	원형석		
5	RMC	변진우	정혜진	박민혁	허창열	현연진	박덕룡	이호섭		
6	마라톤챌린저	김용범	이선화	박찬열	임성진	전수진	손명진	장승원		
7	마라톤챌린저팀	김용범	임채영	전창일	김태진	방영주	김연근	권혁근		
8	TOP RUN	박영범	이영아	손효석	김상준	박혜림	전재훈	박영범		
9	아디타뮤	유치웅	강경아	김성하	김지호	하태형	김민욱	유치웅		
10	TEAM CROWN	손기찬	조한솔	김성원	손기찬	양경은	염동중	조영욱		
11	런앤런	정현호	김효정	김경록	정현호	이지영	박재현	유재철		
12	마라톤챌린저	김용범	박은경	서평안	강민수	이정주	박상제	공노언		
13	서라벌 마라톤	정해철	최희우	정해철	손병익	김미정	서병희	김영완	하형태	
14	달려라 양재천	유승훈	곽연희	백종훈	진동민	이은혜	정한솔	유승훈		
15	CJSRC	박진수	나인영	안광일	박진수	이체의	윤인재	조태준		
16	뉴진수	김재현	유서윤	남택상	박근열	정미정	김재현	박선수		
17	TEAM WRC	진성호	김수민	진성호	허근영	이수진	서이진	김남훈		
18	충마동연	김상배	이지현	간종길	김상배	김기은	문지훈	남용우	박평식	
19	마라톤챌린저팀	김용범	신세경	진현식	박지윤	신지경	서민규	방태성		
20	최진수러닝캠프	조윤성	박애라	최진수	조윤성	정혜란	김동현	이재근		
21	oae	박효진	이기희	박민용	강동빈	박효진	최도경	권성길		
22	건국대학교 RIKU	박성준	김경민	박성준	이운태	신서영	김용주	임승욱		
23	PAC'E	기용은	최슬지	양희수	강승호	김성진	조수빈	권태민		
24	Team PAC	기용은	최아영	김상수	기용은	강민영	정윤수	장민기		
25	달리는 감자	강동흙	송지연	이민우	한규명	이윤희	강동흙	안명현		
26	뽀스런	이해수	이해늘	이해수	이현	이다은	신우철	박용범		
27	042DRC	송현진	최지수	송현진	김종주	김수진	남기영	김세영		
28	HNRC	정민교	권주영	박관열	위대한	유현지	이원효	진승오		
29	THE HANAM	정주일	유현이	정주일	권석현	주선영	김신용	이용준		
30	norules	이두현	권기현	정인우	이두현	정연정	Austin	김태환		
31	런닝메이트	강부원	권보경	김종열	이성영	정순연	권기혁	박홍석		
32	TRT	송수한	김소영	송수한	권용남	최현정	강경민	송수봉		신영미
33	SRT세종러닝팀A	김유성	김점욱	김점욱	채승필	김은희	박종문	양정국		
34	SRT세종러닝팀B	김유성	박은정	김종승	진중현	양승란	김성환	도재협		
35	RMC Team 1	변진우	곽진숙	신성혁	강부성	안진경	신경수	정현주		
36	RMC Elite	변진우	조수경	윤재성	성호영	박민지	이유승	이형주		
37	RMC Fun Run	변진우	조경화	윤동호	오세훈	박유정	허진구	양인모		전명화
38	Volo	김승민	박소현	김승민	황찬빈	임지담	유윤식	정준수		
39	세종마라톤클럽	황일하	서소원	김광현	이승현	고미진	김종우	조성울	황일하	
40	FOCUSRUN LAB	손현조	고륜진	피재명	고찬호	이수진	Ayoub ouahidi	손현조		

11. 호텔 오시는 길



경주 코오롱호텔

- 주소 : 경상북도 경주시 불국로 289-17(우) 38126
- 전화 : 054 - 746 - 9001
- 팩스 : 054 - 746 - 6331

KTX 이용시

- 700번, 711번 버스 신경주역에서 탑승, 코오롱호텔 정류장 하차(약 1시간 소요)

비행기 이용시

- 울산 공항에서 택시 이용시 50분 소요(약 3만원)

- 시외/고속버스 이용시 고속버스터미널 건너편 10번, 11번 버스 탑승, 코오롱호텔 정류장 하차(약 1시간 소요)